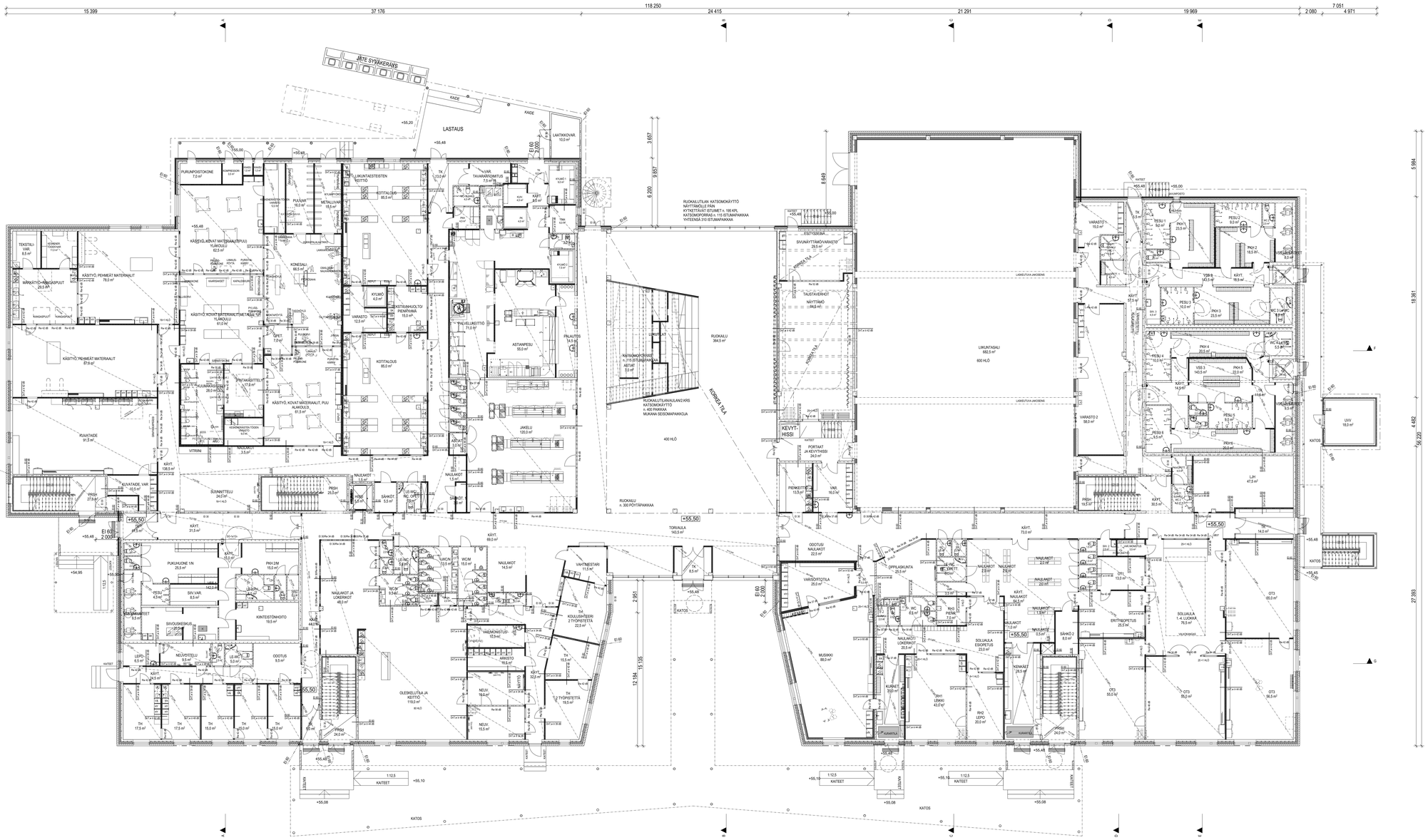

ALUSTAVA

N2000-KORKEUSJÄRJESTELMÄ

Suunnittelu / Projektinro / Arkistotunnus / Mittakaava: 1:1.6500 / RIIHIKALLIO / TUUSULA	Hankevaihe: LÄÄNIMÄKIMUUTOS
Kohde: RIIHIKALLION MONITOIMIKAMPUS	Piirustustaso: PÄÄ
Osoite: PELLAVAMÄENTIE 15, 04320 TUUSULA	Työ n:o: 170620
Piirustus: POHJA 1. KERROS	Mittakaava: 1: 100
Arsatek. arkkitehtuuria Pasi Jyrkkänen puh. 0400 - 614 444 Kari Tolppanen puh. 0400 - 614 555	ARK Piir.n:o: 3
Hyväksyjä: Kari Tolppanen, SAFA	Laatija: PAULINA PESSI Pvm: 9.11.2021
Suunnittelujohtaja: Kari Tolppanen, arkk. SAFA	Suoritus: N.o.p. / Muutos